

Produktspecifikation: HC125

125 kg / 0 personer

Init: UIOI

Firma:**Adresse:****Kontaktperson:****Telefon nr.:****Mobil nr:****Referance: (Montage adr. -Etc.)****E-mail:****1) Platformsstørrelse, (udvendig):**

600 x 400 [mm]

600 x 600 [mm]

2) Monteringsside, (set nedefra):

Venstre side

Højre side

3) Afkørselsside :

Endeafkørsel

Sideafkørsel (liftegning påkrævet)

4) Overfladebehandling:

Varmgalvaniseret

Andet:

5) Kaldtype (etagetryk på væg):

Normal tryk (Nøgle 455+ Nødstop), Benyttes når lift benyttes som godstrappelift.

Multi tryk (Nøgle 455 + Nødstop + Stik) Benyttes når lift kun bruges som Renovationslift.

Spiralkabel

6) Væg for bæreprofil:

Gips: Tykkelse: [mm]

Letbeton: Tykkelse: [mm]

Beton: Tykkelse: [mm]

Mursten: Tykkelse: [mm]

Ingen væg (søjler påkrævet) stk.

Bæresøjle sæt stk.

Produktspecifikation: HC125

125 kg / 0 personer

Init: UIOI

7) Trappedetaljer:

A=	<input type="text"/>	[mm]	H=	<input type="text"/>	[mm]
B=	<input type="text"/>	[mm]	H1=	<input type="text"/>	[mm]
C=	<input type="text"/>	[mm]	H2=	<input type="text"/>	[mm]
D=	<input type="text"/>	[mm]	VT=	<input type="text"/>	[°]
X=	<input type="text"/>	[mm]	Trappeløbslængde:	<input type="text"/>	[mm]

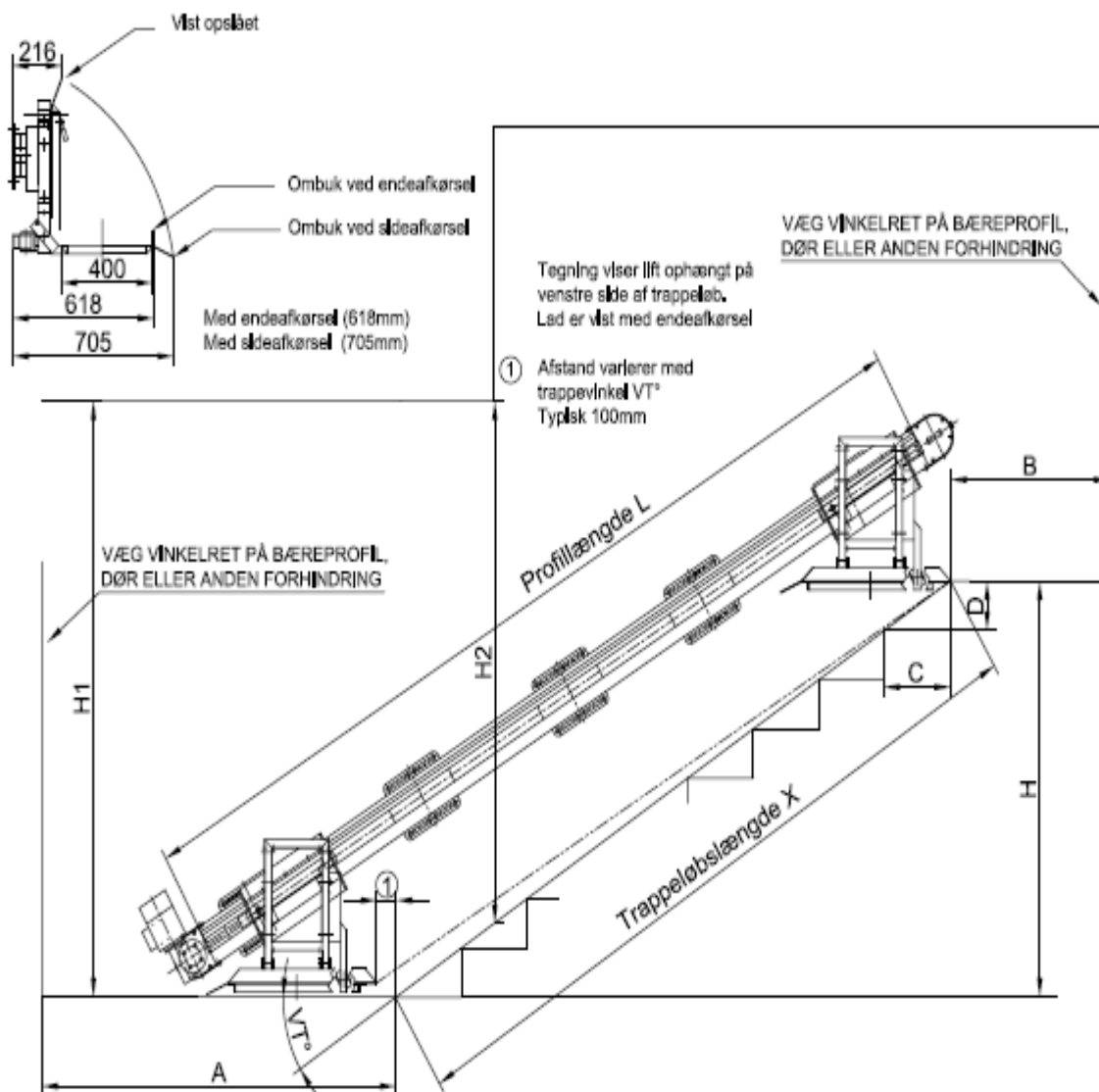

OVENSTÅENDE TEGNINGS EKSEMPEL, VISER LIFT OPHÆNGT PÅ VENSTRE SIDE AF TRAPPELØB. LAD ER VIST MED ENDEAFKØRSEL

Produktspecifikation: HC125

125 kg / 0 personer

Init: UIOI

8) Ønskes speciel tilpasningsrampe ved øvre trin:

(Dette ofte i forbindelse med at øvre trin er lavere eller ligger uden for trappelinie.)

Nej Ja

9) Ønskes speciel tilpasningsrampe ved nedre afkørsel:

(Dette ofte i forbindelse med sideafkørsel eller dørtrin.)

Nej Ja

10) Aftalt placering af styreboks:

Ja Nej

11) Findes øvrige forhindringer ? (vandør, radiatorer, el-installationer) (Hvis ja, indtegnes og målsættes på Illustration.)

Ja Nej

12) Kan frihøjde over lift være et problem ?

(Der skal i alle positioner være min. 2.0m frihøjde over liftlad)

Ja Nej

13) HYDRO-CON har modtage bygningstegninger:

Ja Nej

14) Service inkl. i garantiår ? (Er servicekontrakt inkl., så skal denne være underskrevet af ejer for ikrafttagelse !)

Ja Nej

For yderligere information kontakt HYDRO-CON A/S på: +45 48365400 eller info@hydro-con.dk

KUNDENS RÅDGIVER

Kunden benytter ekstern rådgiver til tekniske detaljer.

Kunden benytter ekstern rådgiver til økonomiske detaljer.

Navn/Firma:

-

Kontaktperson:

Adresse:

-

Telefon/mobil:

Post nr:

By:

-

E-mail:

FAKTURA

Sendes til kunde.

Fremsendelse via EAN.

Fremsendelse via mail (PDF).

Navn/Firma:

Kontaktperson:

Adresse:

Telefon/mobil:

Post nr:

By:

E-mail:

Rekv. nr:

-

Evt. EAN:

-

Produktspecifikation: HC125

125 kg / 0 personer

Init: UIOI



Gilleleje 21-08-2013

OPSTILLING

Inkl. montage Eks. montage

Evt. navn/stedbetegnelse:

Montagestart dato:

Kl.

Opstillingsadresse:

Afleveringsdato:

Kl.

Post nr:

By:

Lift nr.

VED GODKENDELSE AF PRODUKTSPECIFIKATION INDEN 5 ARBEJDSDAGE, KAN OVENSTÅENDE MONTAGEDATO FASTHOLDES.
(HEREFTER FASTSÆTTES MONTAGEDATO UDFRA ANTAL LEVERINGSUGER SPECIFICERET I TILBUD)

FRAGT/LEVERING

Inkl. fragt AB fabrik FOB

Leveringsadresse:

Leveringsdato:

Kl.

Post nr:

By:

Kontaktperson:

Evt. navn/stedbetegnelse:

Telefon/mobil:

EJER/SLUTBRUGER

Navn/Firma:

Kontaktperson:

Adresse:

Telefon/mobil:

Post nr:

By:

E-mail:

Information er påkrævet for lovpligtig anmeldelse til Arbejdstilsynet.

Dato:

Init:

Bemærkninger:

-	HC	Projekt igangsættes når Produktspecifikation er returneret underskrevet + betaling ok.
-	HC	Er kunden forhindret i at få liften afleveret til den fastlagte dato, skal Hydro-con informeres.
-		
-	HC	Når der ønskes lad med sideafkørsel skal liften sansynligvis optegnes af HYDRO-CON.

Kundens underskrift:

Dato:

Såfremt HYDRO-CON's betalingsbetingelser er overholdt og produktspecifikationen plus evt. tegninger er godkendt og returneret, vil liften blive sat i produktion.

For yderligere information omkring HC325PVK liften: www.hydro-con.dk

**Underskrevet/accepteret produktspecifikation returneres pr mail: info@hydro-con.dk
(alternativt kan sendes pr post eller fax: 48303411)**